

Subsidies fietsfonds aanvragen via het subsidieloket van Provincie Antwerpen

Wim Peetermans

Controleur van werken

De provincie Antwerpen: jouw aanspreekpunt



Voorwaarden voor Fietsfondssubsidie

- Gelegen op het BFF
- De aanvrager is gemeente, stad of district van de stad Antwerpen en eigenaar
- Mobiliteitsprocedure:

Aanleg route	Totale subsidie	Provincie Antwerpen	Vlaamse overheid
<u>Fietsostrade</u>	100%	50%	50%
Overige bovenlokale functionele routes	90%	40%	50%

Wat is subsidieerbaar?

- BFF:
 - Voorbereidende werken, opbraakwerken en grondwerken aan bermlichaam ifv fietsinfrastructuur
 - de **aanleg en de uitrusting van de fietsinfrastructuur**: onderfundering, fundering, verharding en signalisatie (let op: voor fietsstraten wordt alleen de toplaag gesubsidieerd)
 - bovenlaag van de **fietssuggestiestrook** (enkel bij aandeel binnen een groter project)
 - Strook tussen fietspad en rijbaan incl. groen voor scheiding rijbaan
 - Strook tussen fietspad en rooilijn excl. bomen en struiken
 - Constructie van kantopsluitingen, de straatgoten en de waterslikkers in de straatgoten inbegrepen
 - de aanpassing, verplaatsing of aanleg van een waterafvoersysteem voor hemelwater dat kan bestaan uit bermsloten, daarin begrepen de duikers, draineersleuven of RWA-rioolleidingen
 - Bij nieuwe **RWA-rioolleidingen**: enkel aandeel fietsinfrastructuur
 - Voor **DWA** enkel noodzaak tot aanpassingen ifv van de fietsinfrastructuur
 - verlenging van dwarse **duikers** of onderbruggingen onder de fietsinfrastructuur
 - **kunstwerken** langs, over of onder gemeentewegen, verlaten spoorwegen en onbevaarbare waterlopen
 - werfsignalisatie en omleidingssignalisatie
 - de aanpassing van de kruispunten, ingevolge de aanleg van de fietsinfrastructuur, ter hoogte van uitmondende zijstraten.
 - Waar nodig gelijkvloerse fietsoversteekplaatsen
 - functionele **verlichting** van wegen voor fietsverkeer
- Reglement fietsfonds vind je op de website provincie Antwerpen

Wat is niet subsidieerbaar



Wat is niet subsidieerbaar



Subsidieloket

Stappenplan

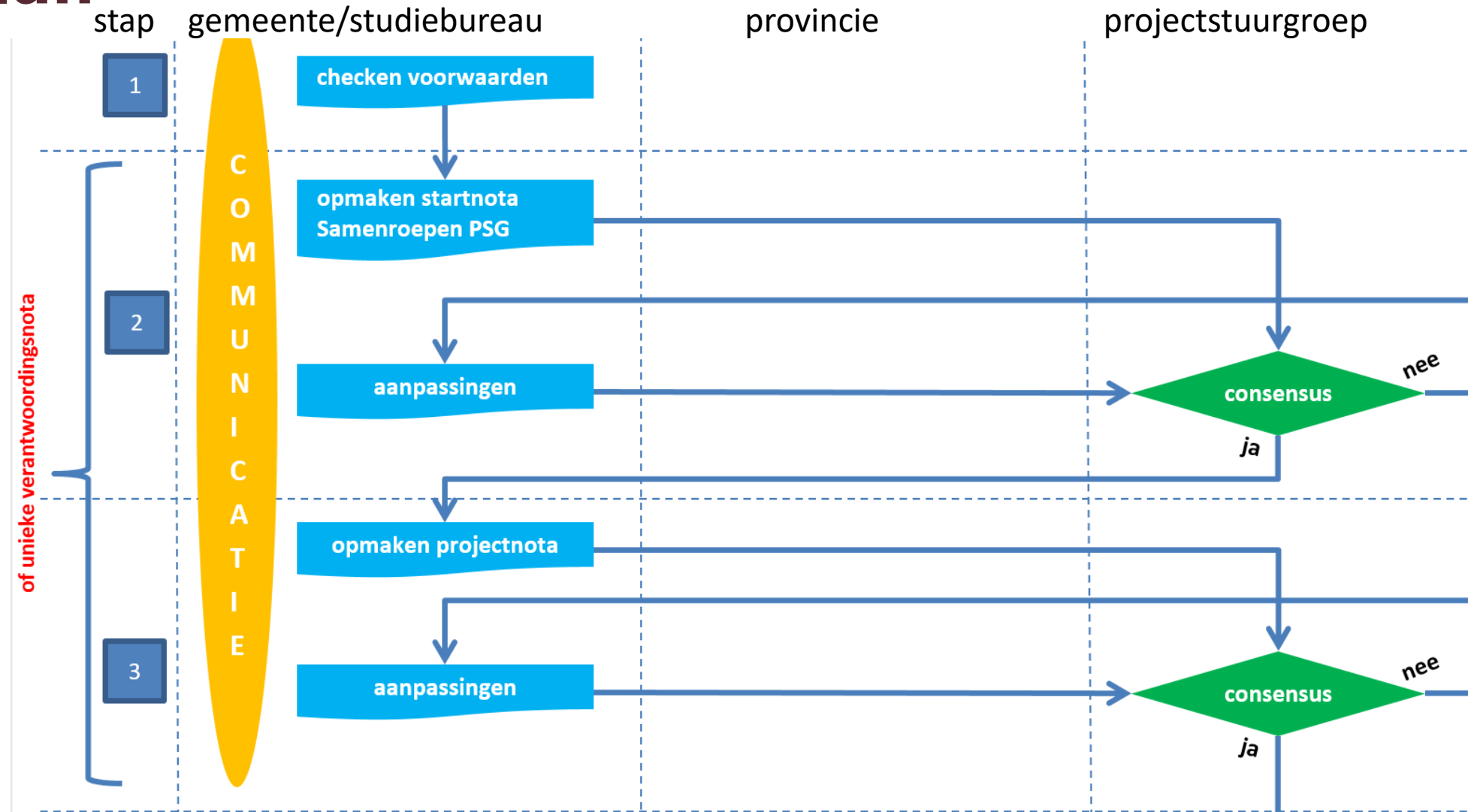

Stappenplan

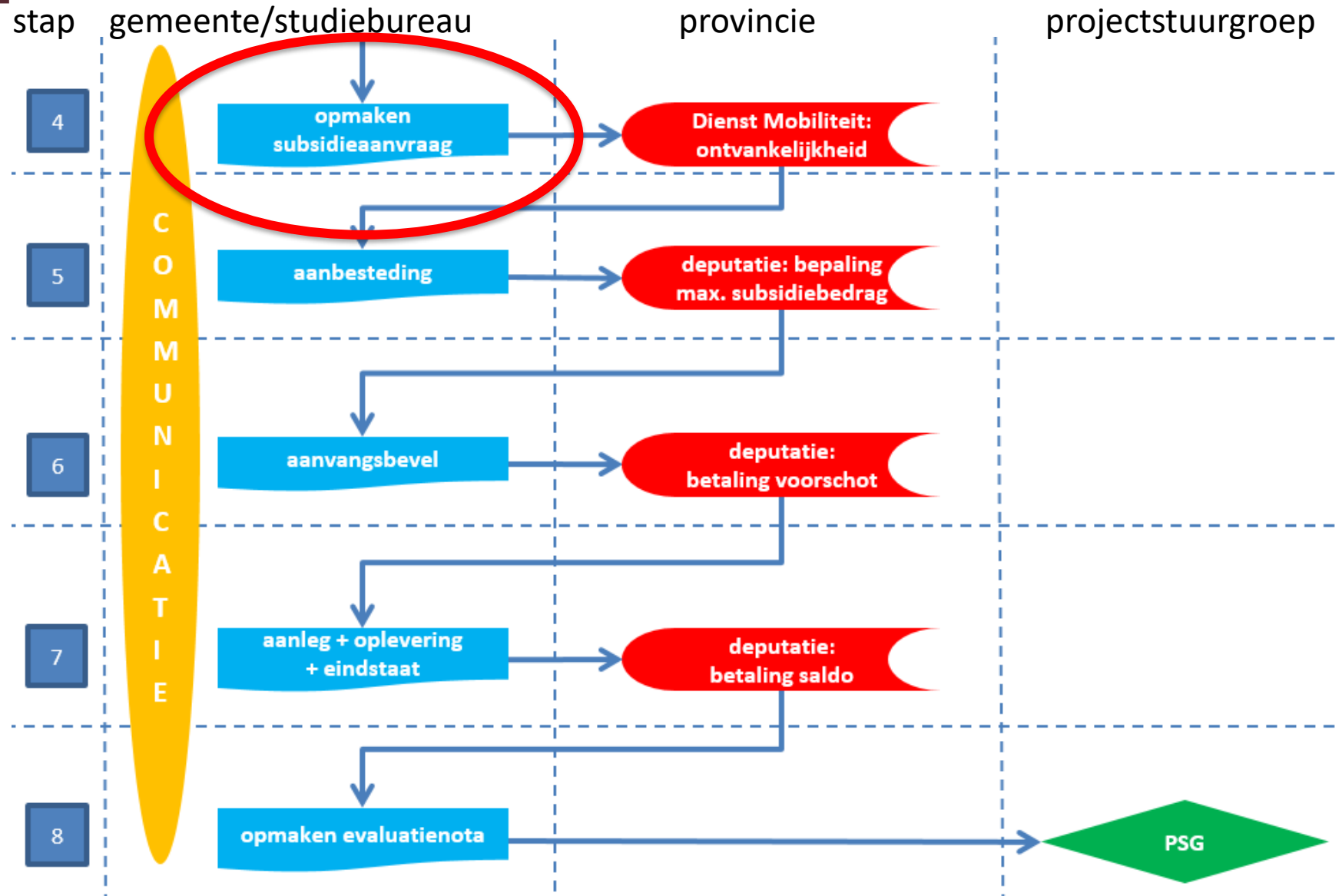
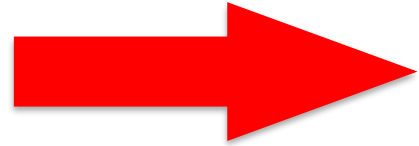

Subsidieloket

Link naar pagina met alle informatie over fietsfonds



nieuw dossier fietsostrade

nieuw dossier BFF

bestaand dossier aanvullen

OF: www.provincieantwerpen.be

Fietsfonds



Subsidieloket



- Ondernemingsnummer
- Bankrekeningnummer
- Mandaat Burgemeester
- Volmacht

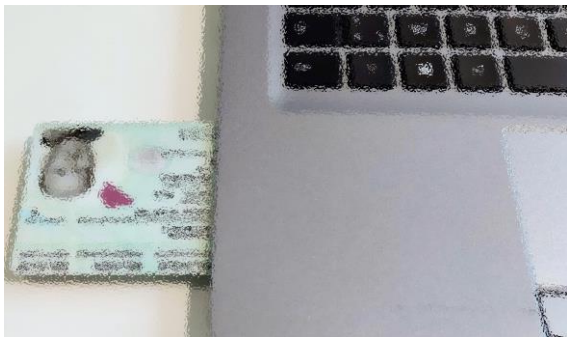

Aanmelden met eID

Subsidieloket – stap 4: ontwerpdossier

Gemeenteraadsbesluit met goedkeuring van:

- Ontwerpdossier
- Goedkeuring wijze van gunnen



Subsidieloket – stap 4: ontwerpdocsier

ontwerpplan

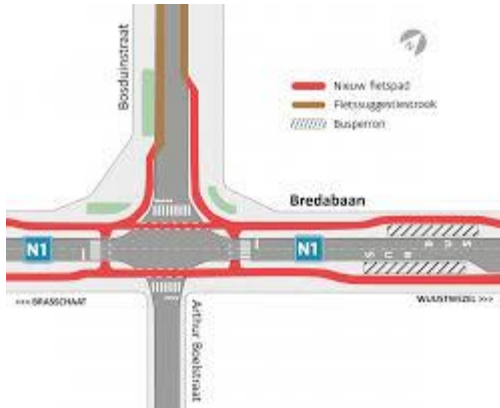

bestek



Raming



fietstellingen



Stappenplan

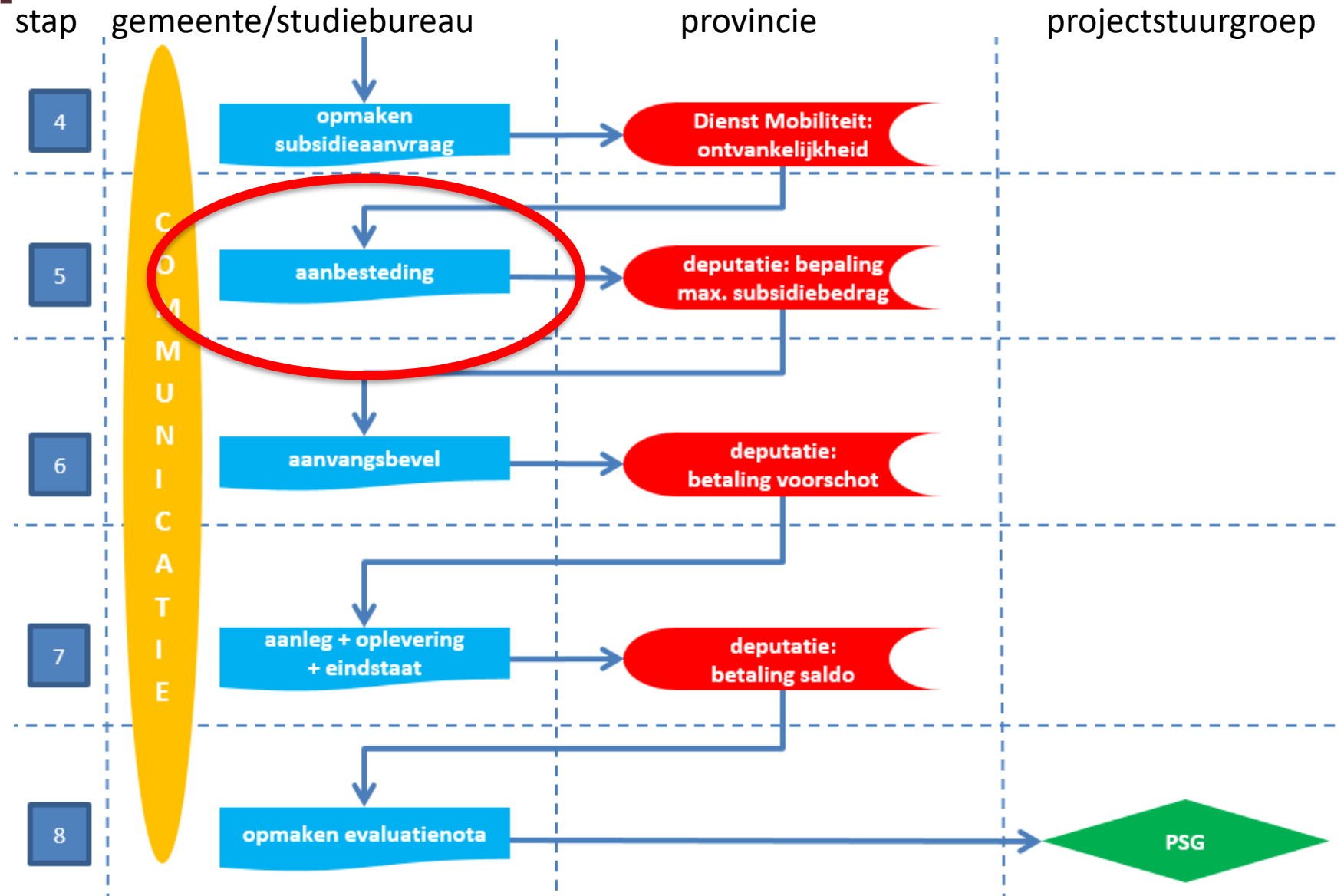
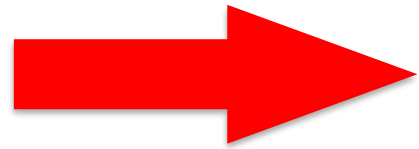

Subsidieloket – stap 5: aanbestedingsdossier

- verklaring eigendom
- kopie offerte laagste bieder



- Aanbestedingsverslag
- gunningsbesluit

Stappenplan

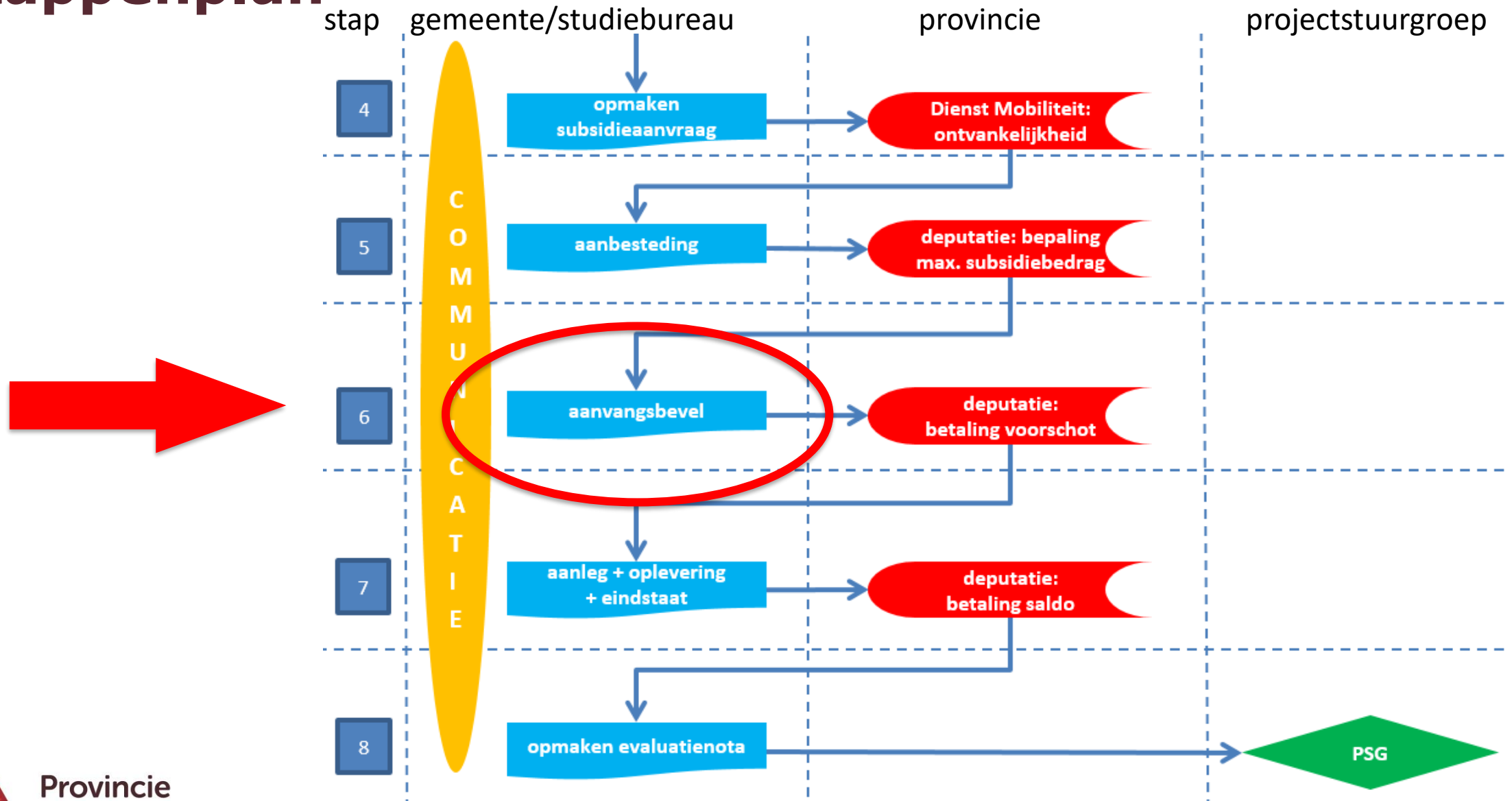

Subsidieloket – stap 6: voorschot aanvragen



- aanvangsbevel
- foto van het werfbord



Stappenplan

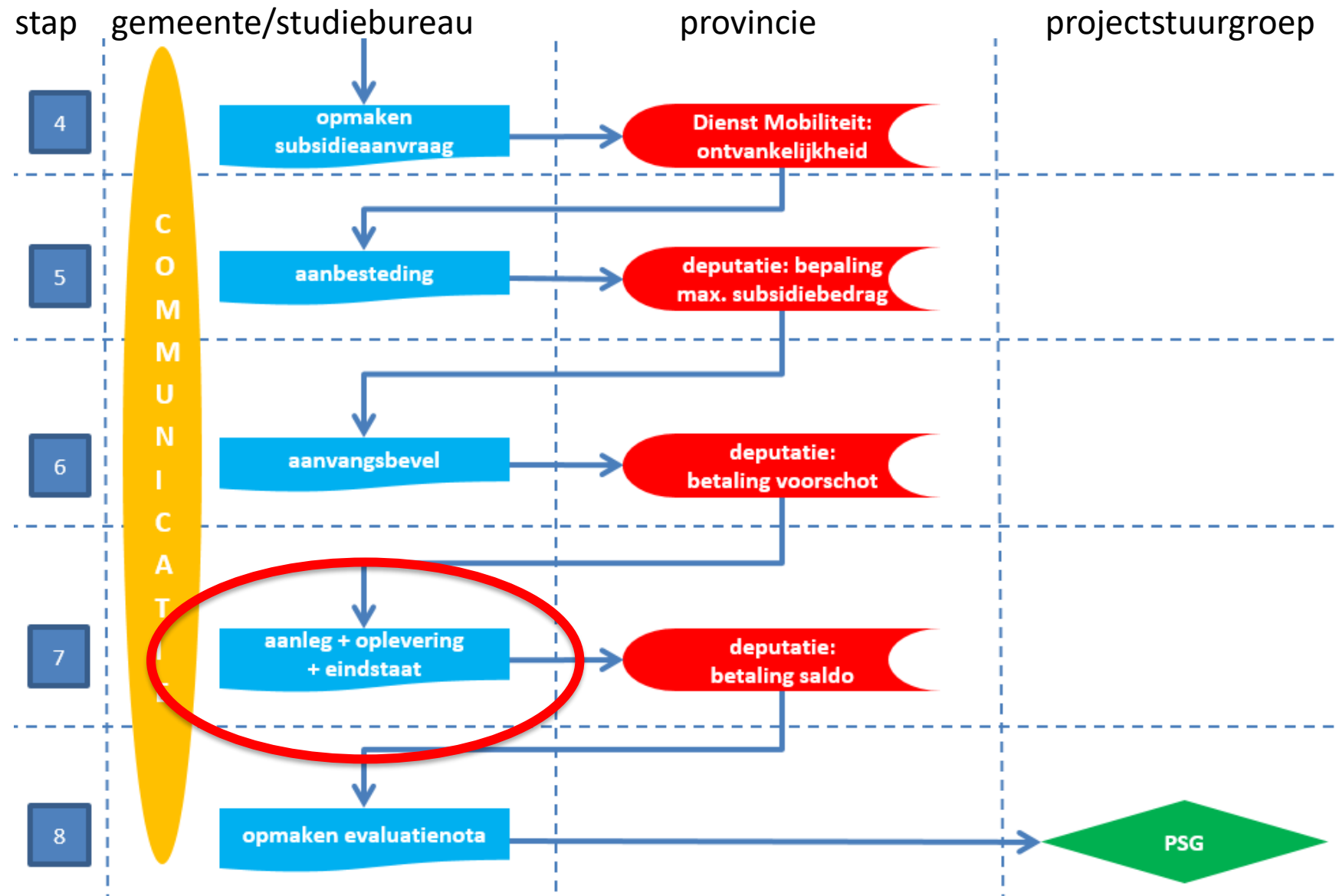

Subsidieloket – stap 7: saldo aanvragen



- PV voorlopige oplevering
- cumulatieve eindstaat
- overzicht vorderingsstaten
- goedkeuring van de eindafrekening

Communicatie door het hele proces

HET NIEUWSBLAD
Zemst en Mechelen werken
ZEMST/MECHELEN/GRIMBERGEN
De gemeente Zemst en stad Mechelen gaan samen de fietspaden aan de Humbeeksebaan veiliger maken. De verbindingssas tussen Grimbergen en Mechelen.
Op de Humbeeksebaan tussen de Halvesteenstraat en waterzuivering Zemst-Larebeek, wordt in de toekomst gescheiden riolering aangelegd door Aquafin. Zemst zal aansluitend de bovenbouw vernieuwen met veilige fietspaden. De gemeente nam het initiatief om

GAZET VAN ANTWERPEN
HERENTALS, POEDERLEE, TIELEN, TURNHOUT

Autoluwe fietsroute tussen Herentals en Turnhout in

Antwerpen Turnhout	Desguinlei 24b	2018 Antwerpen	T 0800 90 300	
kostprijs van de werken	5.544.626,10 €			
ontwerper	BUUR	Sluisstraat 79	3000 Leuven	
studiebureau	Atelier Ruimtelijk Advies	Gitschotellei 150	2600 Berchem	
aannemer	DCA nv	Lilsedijk 50	2340 Beerse	T 014 62 22 11
veiligheidscoördinatie	IGEAN	Doornaardstraat 60	2160 Wommelgem	T 03 350 08 11
fietspadsubsidies	Provincie Antwerpen	Vlaamse overheid		

Stad Mortsel heeft een bericht gedeeld.
4 januari · 6

Vandaag is de 2e fase gestart van de werken aan de fietsstrade F1 tussen de Roderveldlaan en de Deurnestraat. Het wegdek was er al lang in slechte staat en krijgt nu de heraanleg die het verdient. Vanaf morgen wordt het fietspad volledig opgebroken en zal de fietsers zullen in beide richtingen een omleiding moeten volgen via Deurnestraat – Oogststraat – Fruithoflaan. De heraanleg is een samenwerking met de Vlaamse Overheid en de provincie Antwerpen.

Fietsers rijden er dikwijls op een spijkentram met een breder fietspad.
www.mortsel.be/wegenwerken

**START FASE 2
FIETSOSTRADE F1
GEDEELTE TUSSEN
RODERVELDLAAN
EN DEURNESTRAAT**

Subsidieloket



Als je vragen hebt, contacteer ons!

mobiliteit@provincieantwerpen.be

03 240 66 69

Bedankt